

Piso reformado en alquiler, en La Dreta de l'Eixample, Barcelona

Ref: CM1049



Eixample Dret / Barcelona

Carolina Martí presenta este piso recién reformado en alquiler, ubicado en La Dreta de l'Eixample, Barcelona. Este cómodo piso cuenta con una superficie total de 105 m², los cuales se distribuyen en tres habitaciones y dos cuartos de baño. De las tres habitaciones, dos son individuales y la restante es doble, con salida al pequeño balcón del piso. Ambos cuartos de baño son completos con y tienen duchas. Este piso es una primera planta (segunda real), con ascensor renovado. El piso se entrega sin amueblar, pero la cocina cuenta con todos los electrodomésticos necesarios para el uso y disfrute de ella. La cocina tiene una salida al lavadero, en el cual ya se encuentran las máquinas necesarias. Tanto el salón-comedor como el dormitorio principal tienen vistas al patio de la manzana. El salón es la zona más soleada del piso, debido al gran ventanal ubicado en él. La finca está en la calle de Roger de Lluria, con todo tipo de servicios alrededor (CAP, colegios, Mercat de la Concepció, supermercados y transportes públicos). La finca se construyó en el 1974 y tiene conserje todas las semanas. Llámenos para visitar el piso.

PRECIO A CONSULTAR

105 m²
3 Dormitorios
2 Baños
A/C
Calefacción
Ascensor
Vigilancia
Aparcamiento
Terraza
Conserje

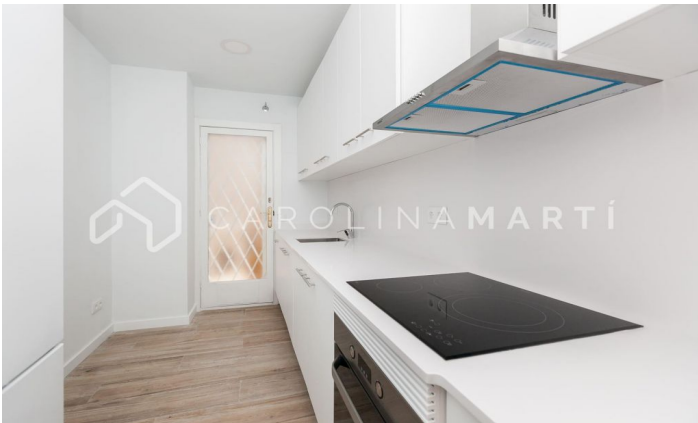

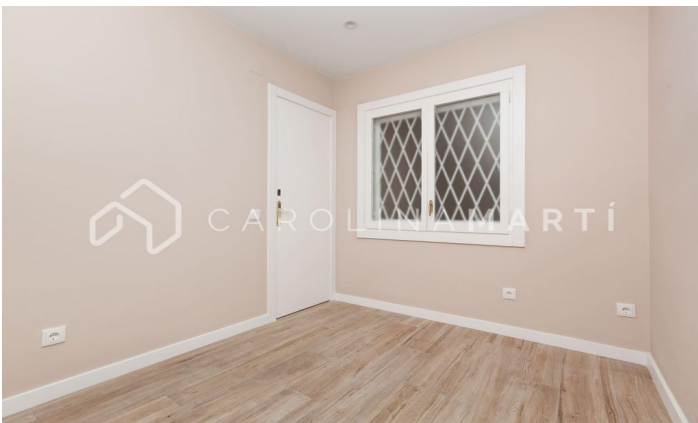
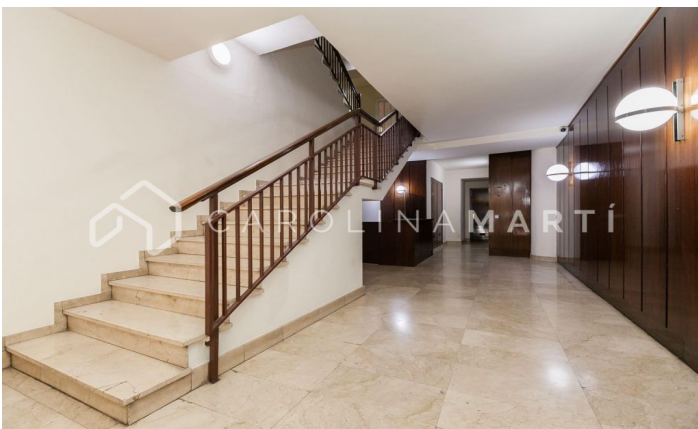

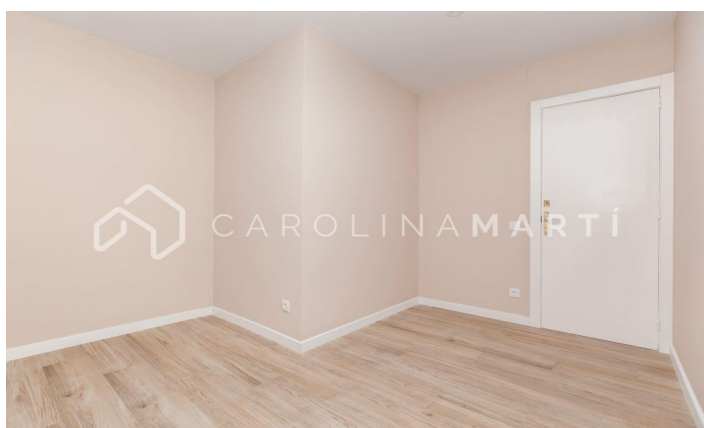
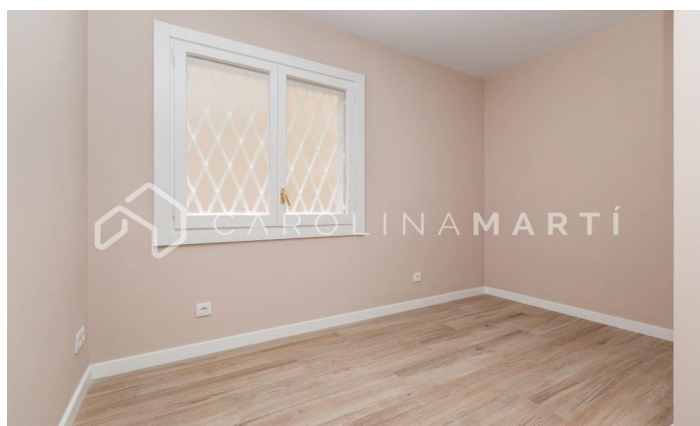
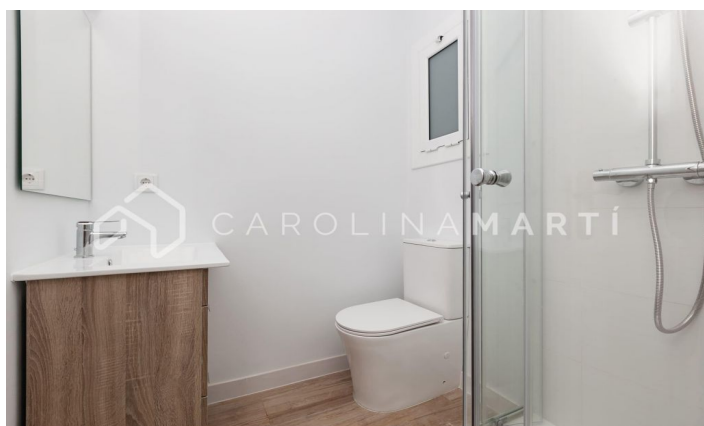

Contáctenos para más información o para concertar una visita

Tel: +34 93 241 10 95

info@carolinamarti.com

www.carolinamarti.es